



Les deux techniques pour équeuter un agneau

Cette opération, appelée caudectomie, est facultative et se justifie surtout pour les agnelles conservées pour le renouvellement.

Deux méthodes sont utilisées : l'anneau de gomme et la pince hémostatique.

La queue est coupée à deux doigts de l'attache de la queue, pas plus courte.

La vulve est ainsi cachée et on évite les problèmes de prolapsus sur les femelles au cours de leur future carrière.

Méthode de la pince hémostatique



La pince hémostatique



Au premier plan, une agnelle avec la queue coupée trop court. À sa gauche, la queue est à la bonne longueur, c'est-à-dire à 3 vertèbres de la base de la queue.



La pince hémostatique est posée avec le côté tranchant vers l'extrémité de la queue, entre deux vertèbres, toujours à deux doigts de l'attache de la queue. L'agneau est contenu entre les jambes ou sous le bras.



Elle est serrée brusquement puis il faut attendre 15 à 20 secondes avant de l'ouvrir. Cette opération est à réaliser avant l'âge d'un mois.



Désinfecter la pince entre chaque intervention. Un traitement antibiotique est indispensable.

Méthode de l'anneau de gomme

Les recommandations du Conseil de l'Europe préconisent l'utilisation de méthodes chirurgicales précédées d'anesthésie ou l'utilisation de la pince hémostatique.



La pince spéciale pour poser les anneaux de gomme

L'agneau est contenu entre les jambes ou sous le bras. La pince s'ouvre sur la queue puis est fermée brusquement. L'anneau est posé, toujours à 2 doigts de l'attache de la queue. Cette opération est à réaliser dans les jours qui suivent la naissance.

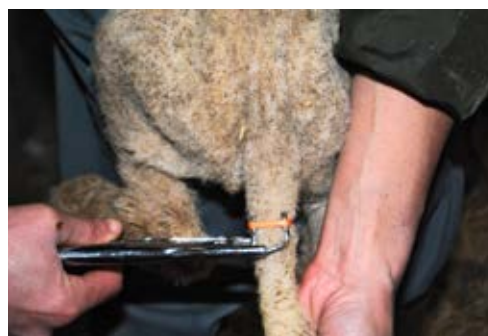
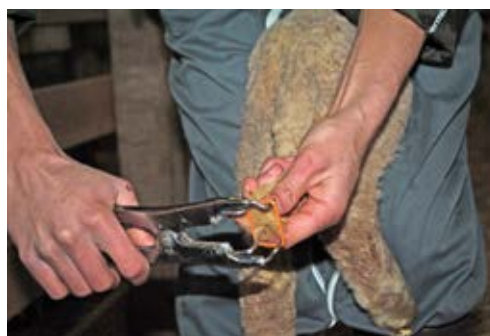

La pince peut être utilisée à l'envers et sert ainsi de « garde-fou » pour ne pas poser l'élastique trop près de l'attache de la queue.



L'anneau interrompt la circulation sanguine. La queue tombe toute seule au bout d'une dizaine de jours.

© Photos : CIIRPO

POUR EN SAVOIR PLUS :

- Laurence Sagot et Eric Pottier : CIIRPO / Institut de l'Élevage
Tél. : 05 55 00 40 37 ou laurence.sagot@idele.fr
- Sites internet :
www.reconquete-ovine.fr / www.idele.fr

11/2012. Document réalisé avec le soutien financier de :

